Coilabroll- und Richtanlage
Saronni SPA TIP037B-89-60/800/9

Leider ist die Maschine bereits verkauft.

Lagernummer:	0100562
Maschinenart:	Coilabroll- und Richtanlage
Fabrikat:	Saronni SPA
Typ:	TIP037B-89-60/800/9
Baujahr:	1990
Steuerungsart:	Sonstige
Ursprungsland:	Spanien
Lagerort:	Leipzig 3
Lieferzeit:	sofort
Frachtbasis:	ab Standort, frei verladen
Preis:	Auf Anfrage

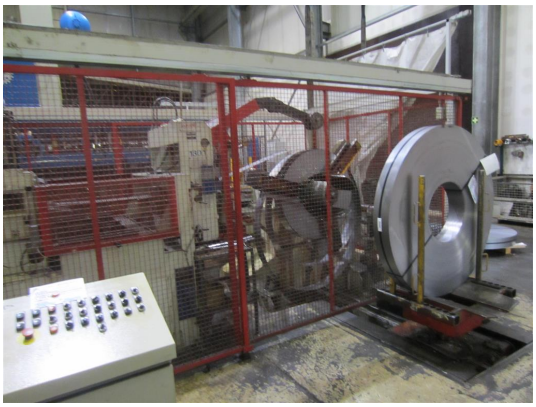

Technische Details

Blechbreite:	100 - 800 mm
Coilgewicht:	max. 8,0 t
Coil-Innendurchmesser:	470 - 530 mm
Anzahl der Richtwalzen:	9 Stück
Außendurchmesser:	1600 mm
Gesamtleistungsbedarf:	12 kW
Maschinengewicht ca.:	11,0 t

Zusatzinformationen

komplette Anlage besteht aus Blechrichtmaschine, Coilabrollmaschine, Coilheber, Hydraulikaggregat
Abmessung:
Richtmaschine L: 3,7 x B: 2,0 x H: 2,4 m Gewicht: 6,0 to
Coilabrollmaschine L: 2,5 x B: 2,0 x H: 2,3 m Gewicht: 3,3 to
Schaltschrank L: 0,8 x B: 0,3 x H: 1,3 m Gewicht: zusammen mit Steuerpult= ca. 207 kg
Steuerpult: L: 0,8 x B: 0,82 x H: 1,05 m
Coilzuführung: L: 0,9 x B: 1,0 x H: 1,4 m Gewicht: 734 kg
Hydraulikaggregat: L: 1,1 x B: 0,7 x 1,23 m Gewicht: 358 kg
weitere technische Angaben:
-Banddicke bei Bandbreite 500 mm = 5 mm, bei Bandbreite 400 mm = 6 mm
-Bandgeschwindigkeit 2 - 35 m/min
-2 Stück Einzugswalzen und 2 Stück Auszugswalzen, verstellbar, Ø 145 x 800 mm
-5 Stück Unterwalzen, verstellbar, mitlaufend
-4 Stück Oberwalzen, nicht verstellbat, angetrieben
-Coilspreizung 470 - 530mm, Armlänge 600mm

WMW AG
Messeallee 10a
D-04158 Leipzig

Tel: +49 (0341) - 52 04 60
Fax: +49 (0341) - 52 04 61 7

Mail: info@wmwag.com
Web: http://www.wmwag.com