Hydraulische - Doppelständerziehpresse LAUFFER & BUTSCHER RXZ 300

Leider ist die Maschine bereits verkauft.

Lagernummer:	0703038
Maschinenart:	Hydraulische - Doppelständerziehpresse
Fabrikat:	LAUFFER & BUTSCHER
Typ:	RXZ 300
Baujahr:	1977
Steuerungsart:	konventionell
Ursprungsland:	Deutschland
Lagerort:	bei Leipzig
Lieferzeit:	sofort
Frachtbasis:	ab Standort, ohne Demontage
Preis:	Auf Anfrage

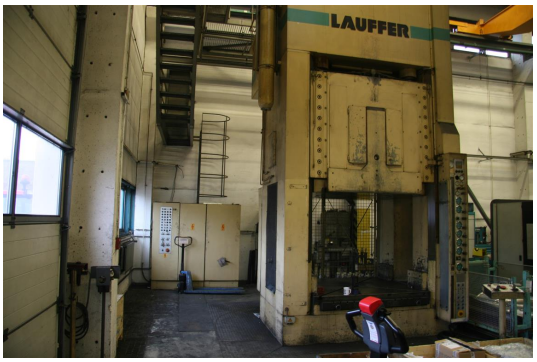

Technische Details

Druck:	320 Mp
Stößelhub:	1650 mm
Leerlaufhubzahl max.:	mm/s
Einbauhöhe mit Aufspannplatte Stößel/ oben:	2080 mm
Tischgröße:	1600x1600 mm
Stößelfläche:	Ziehstößel: 1000x1000 mm
Ziehkissenkraft:	125 t
Eilgang Aufwärtsbewegung:	400 mm/sec
Eilgang Abwärtsbewegung:	250 mm/sec
Höhe über Flur:	6530 mm
Höhe unter Flur:	1250 mm
Gesamtleistungsbedarf:	96,6 kW
Maschinengewicht ca.:	69,5 t

Zusatzinformationen

Presse ist noch vor Ort angeschossen. Besichtigung möglich.
i.D.

WMW AG
Messeallee 10a
D-04158 Leipzig

Tel: +49 (0341) - 52 04 60
Fax: +49 (0341) - 52 04 61 7

Mail: info@wmwag.com
Web: http://www.wmwag.com