

Infelizmente la máquina ya fue vendida.

Número de Almacén:	0100560
Típo de Máquina:	
Marca:	WMW GOTHA
Típo:	UBR 8 x1000 / 1-6
Año:	1981 / 2021 Retrofit
Típo de control:	conventional
País de Origen:	
Ubicación de Almacenamiento:	Leipzig 5
Plazo de Entrega:	a solicitud
Condición de Entrega:	EXW, cargar gratis desembalado
Precio:	a solicitud

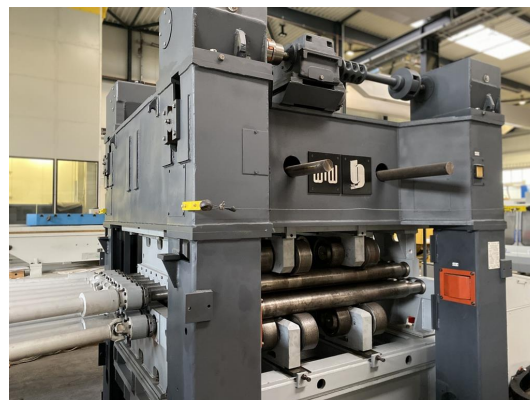

Detalles Técnicos

:	15 Stück
:	1000 mm
:	8 mm
espesor de chapa min.:	2 mm
distancia entre columnas:	1340 mm
anchura de alimentación:	1280 mm
velocidad de aplanamiento:	bis - up to 16 m/min
diámetro de rodillos:	100 mm
número de rodillos:	oben / upper / arriba: 7
número de rodillos:	unten/ lower/ bajo: 8 Stück / pcs
potencia total requerida:	ca. 31 kW
Peso de la Máquina aprox.:	21,5 t
dimensiones Long. x Anch. x Alt.:	4,0x2,15x2,8 m
número de rodillos de enderezar:	

Informaciones Adicionales

Máquina enderezadora de chapas en frío

- Rodillos superiores: no ajustables, accionamiento mediante ejes cardan; tamaño Ø 100x1500mm
- Rodillos inferiores: ajustables 14mm (-5 a +9mm), accionamiento mediante ejes cardan; tamaño Ø 100x1700mm
- Accionamiento por cardán: marca ASUG; número de ejes = 15 piezas
- Backups de nivelado: 16 superiores / 16 inferiores
- Panel de control
- Armario de control L:1,0xA:0,9xAl:1,66m
- Accionamiento cardán L:1,8xA:1,7xH:1,23m
- Panel de control L:0,8xA:0,8xH:1,0m

