Линия для размотки и правки Saronni SPA TIP037B-89-60/800/9

К сожалению машина уже продана!

Артикул:	0100562
Тип станка:	Линия для размотки и правки
Производитель:	Saronni SPA
Модель:	TIP037B-89-60/800/9
Год производства:	1990
Тип управления:	other
Страна производитель:	Spain
Местонахождение:	Leipzig 3
Срок поставки:	Незамедлительно
Условия поставки:	с завода, бесплатная загрузка
Цена:	по запросу

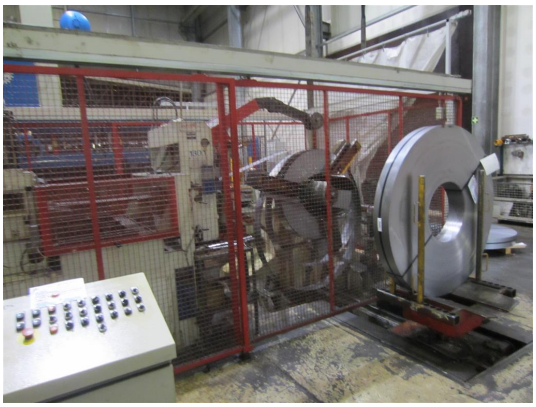

Технические детали

Ширина плиты:	100 - 800 mm
Вес катушки:	max. 8,0 t
внутренний диаметр катушки:	470 - 530 mm
Количество правильных валков:	9 Stück
внешний диаметр:	1600 mm
Общая потребляемая мощность:	12 kW
Вес машины ок.:	11,0 t

Дополнительная информация

WMW AG
Messeallee 10a
D-04158 Leipzig

Tel: +49 (0341) - 52 04 60
Fax: +49 (0341) - 52 04 61 7

Mail: info@wmwag.com
Web: http://www.wmwag.com