Портальный кран - двухбалочный Stahl ZD-A 20-5,0 E

К сожалению машина уже продана!

Артикул:	1201950
Тип станка:	Портальный кран - двухбалочный
Производитель:	Stahl
Модель:	ZD-A 20-5,0 E
Год производства:	1992
Тип управления:	конвенциональный
Страна производитель:	Germany
Местонахождение:	Leipzig 1 Außenbereich
Срок поставки:	Незамедлительно
Условия поставки:	EXW, free on truck unpacked
Цена:	по запросу

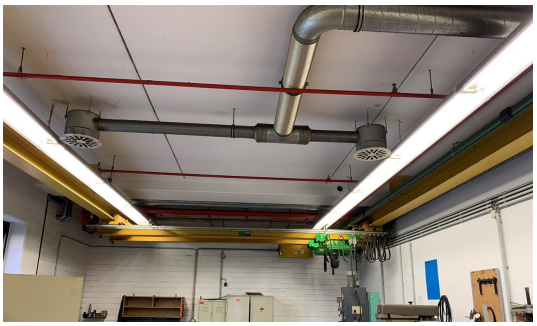

Технические детали

lifting capacity :	2,0 t
lift:	mm
span width:	mm
Вес машины ок.:	1,8 t
Общая потребляемая мощность:	2,1 kW

Дополнительная информация

WMW AG
Messeallee 10a
D-04158 Leipzig

Tel: +49 (0341) - 52 04 60
Fax: +49 (0341) - 52 04 61 7

Mail: info@wmwag.com
Web: http://www.wmwag.com